

Velkommen til hest på Værløse flyvestation

Der er anlagt et slået spor på cirka 7 km .

Etablering af rideruten

Denne første ride rute på Værløse flyvestation er etableret ved hjælp af frivillig arbejds kraft fra nogle af de lokale rideklubber og hestepensioner.

Ruten er tænkt som et første forsøg og kan hen ad vejen, når vi har fået flere erfaringer med ridning på området, udbygges og forbedres.

Ruten er et slået spor, som er blevet gennemgået for skjulte dæksler m.m. Der er desuden kappet af buske og træer, så der er plads til hest og rytter.

For at forsøget med ridning på flyvestationen skal blive en succes er det vigtigt, at alle ryttere overholder reglerne.

Det er MEGE T vigtigt, at der kun rides på den afmærkede riderute, da det kun er den der er gennemgået for skjulte riste m.m., som kan skade hestene.

De asfalterede veje bruges af mange forskellige klubber og privatpersoner til rulleskøjteløb, cykling m.m. og hvilket ikke passer sammen med heste og hestepærer.

Vis hensyn når du rider på Værløse flyvestation:

- Rid kun på en "rolig" hest af hensyn til din og andre gæsters sikkerhed
- Vis hensyn til andre gæster så de også kan nyde deres tur.
- Mange gæster er bange for heste, og der kan opstå farlige situationer, når ryttere møder andre gæster på flyvestationens område.

Overtrædelse af reglerne kan resultere i politi anmeldelse og erstatningskrav for ødelæggelserne samt påvirke hvad vi ryttere fremover kan få lov til på flyvestationens område.

Af hensyn til området og de andre naturgæster er der fastsat følgende regler for ridning i området:

Reglerne –kort og godt for:

Værløse Flyvestation

Der må rides:

- På den afmærkede riderute som fremgår af denne folder.
- Ved møde med andre gæster og ryttere skal passage ske i skridt.
- Når asfalt områder krydses skal det ligeledes foregå i skridt.
- Ridning foregår på eget ansvar, og det er ikke sikkert at ridestien er plan og velegnet til galop eller at grenene er kappet op, så der er frit i rytterens højde.

Der må **ikke** rides:

- På de grusbelagte stier
- På de asfalterede veje, startbane m.m.
- På græsarealerne langs rideruten.

Denne folder er udarbejdet af:
Notholmgård stutten og hestepension
Knardrupvej 40, 3660 Stenløse

i samarbejde med: Dansk Rideforbund Distrikt 1
og Naturstyrelsen, Østsjælland , www.naturstyrelsen.dk

Ridning på Værløse Flyvestation



Denne folder indeholder:

- Informationer om etableringen af rideruten.
- Reglerne for ridning på flyvestationens område.
- Kort over rideruten på området.

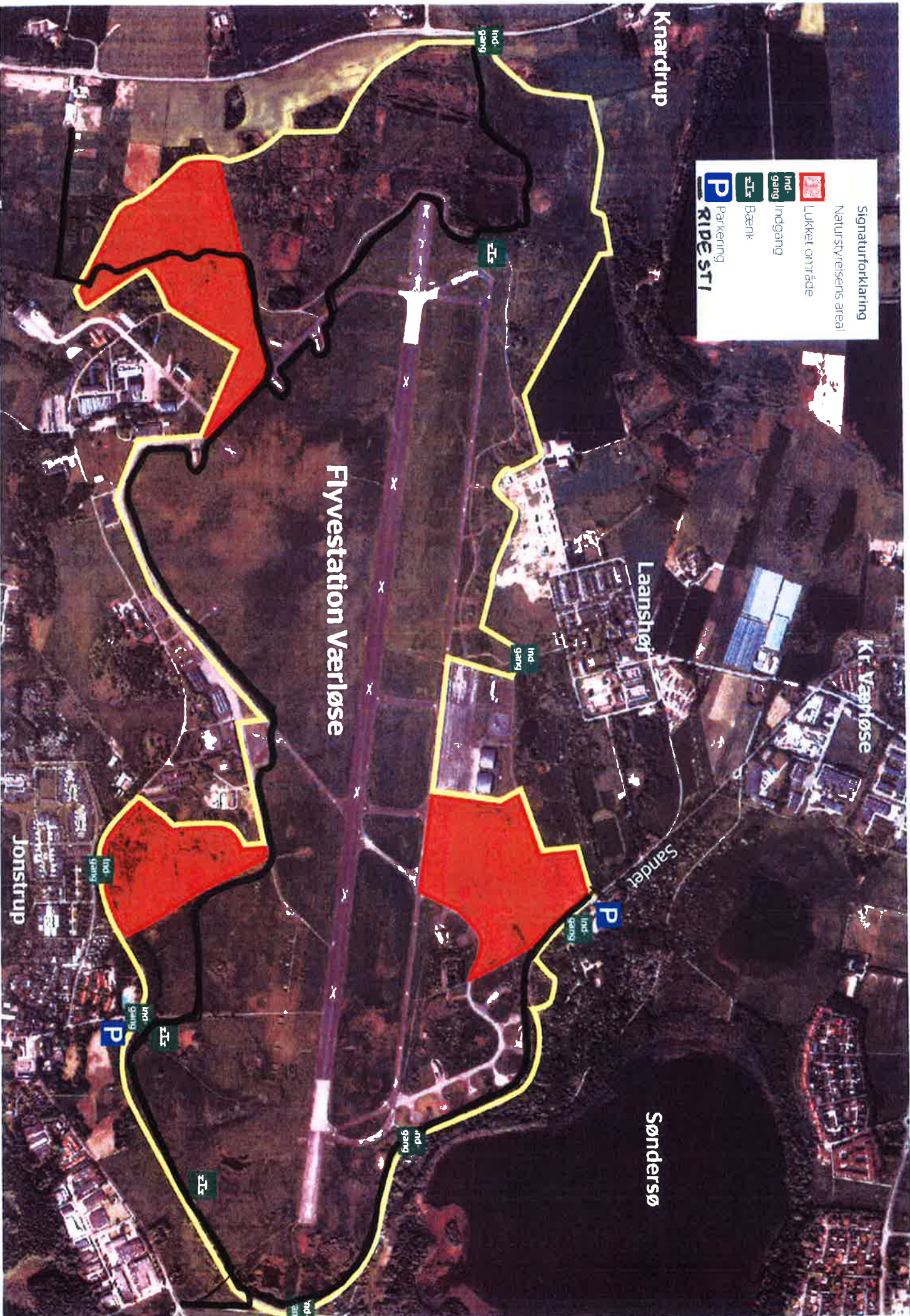

Signaturforklaring
Naturstyrelsens areal
Lukket område
Indgang
Bænk
Parkeering
Ridestri

Knardrup

Flyvestation Værløse

Laanshøj

Kr. Værløse

Sandet

Søndersø

Jonstrup

Indgang

Bænk

Indgang

Indgang

Indgang

Indgang

Indgang

Bænk

Indgang

Parkeering

Parkeering